

PIANTA PIANO SEMINTERRATO - scala 1:100

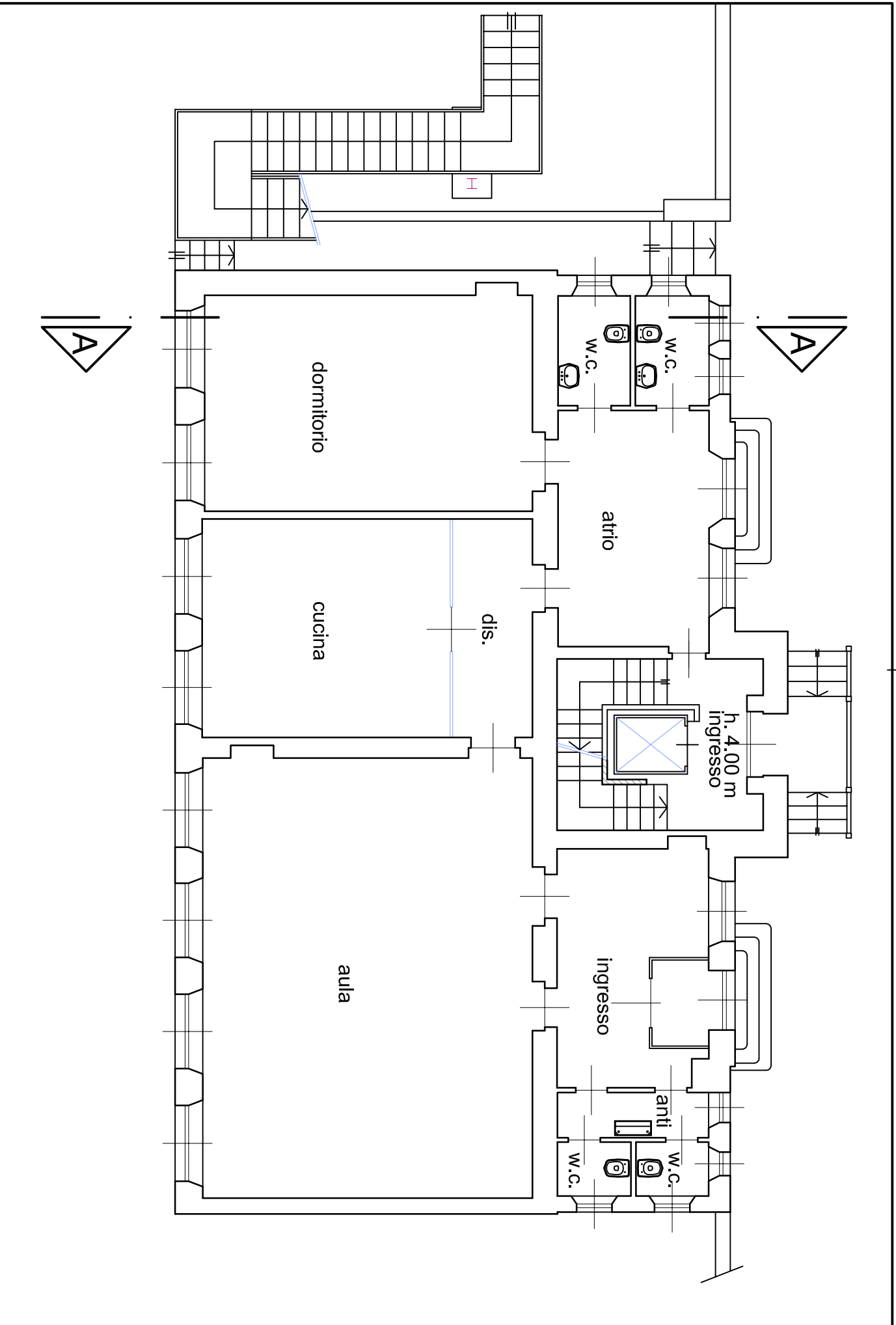

PIANTA PIANO TERRENO - scala 1:100

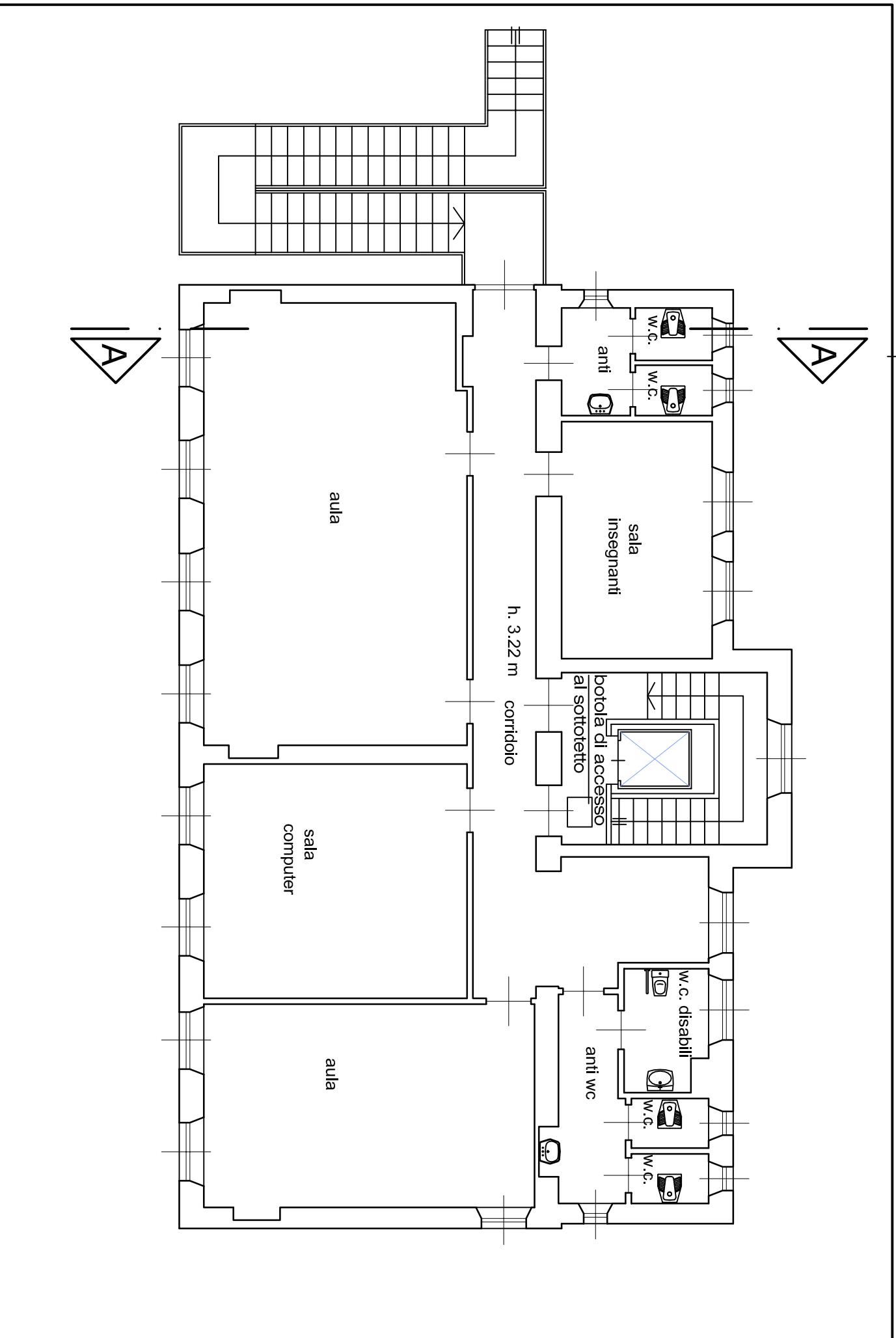

PIANTA PIANO PRIMO - scala 1:100

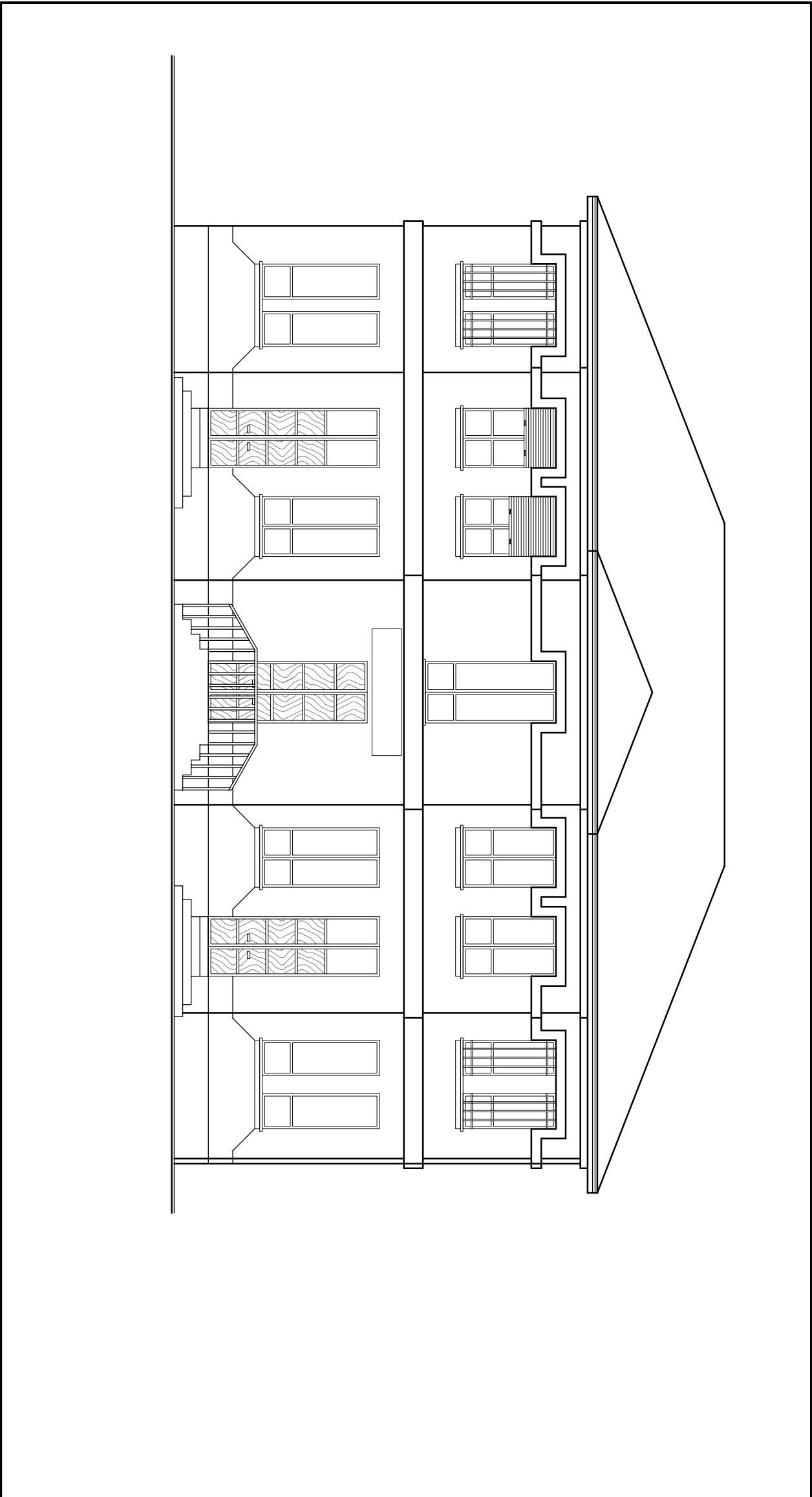

PROSPETTO OVEST - scala 1:100

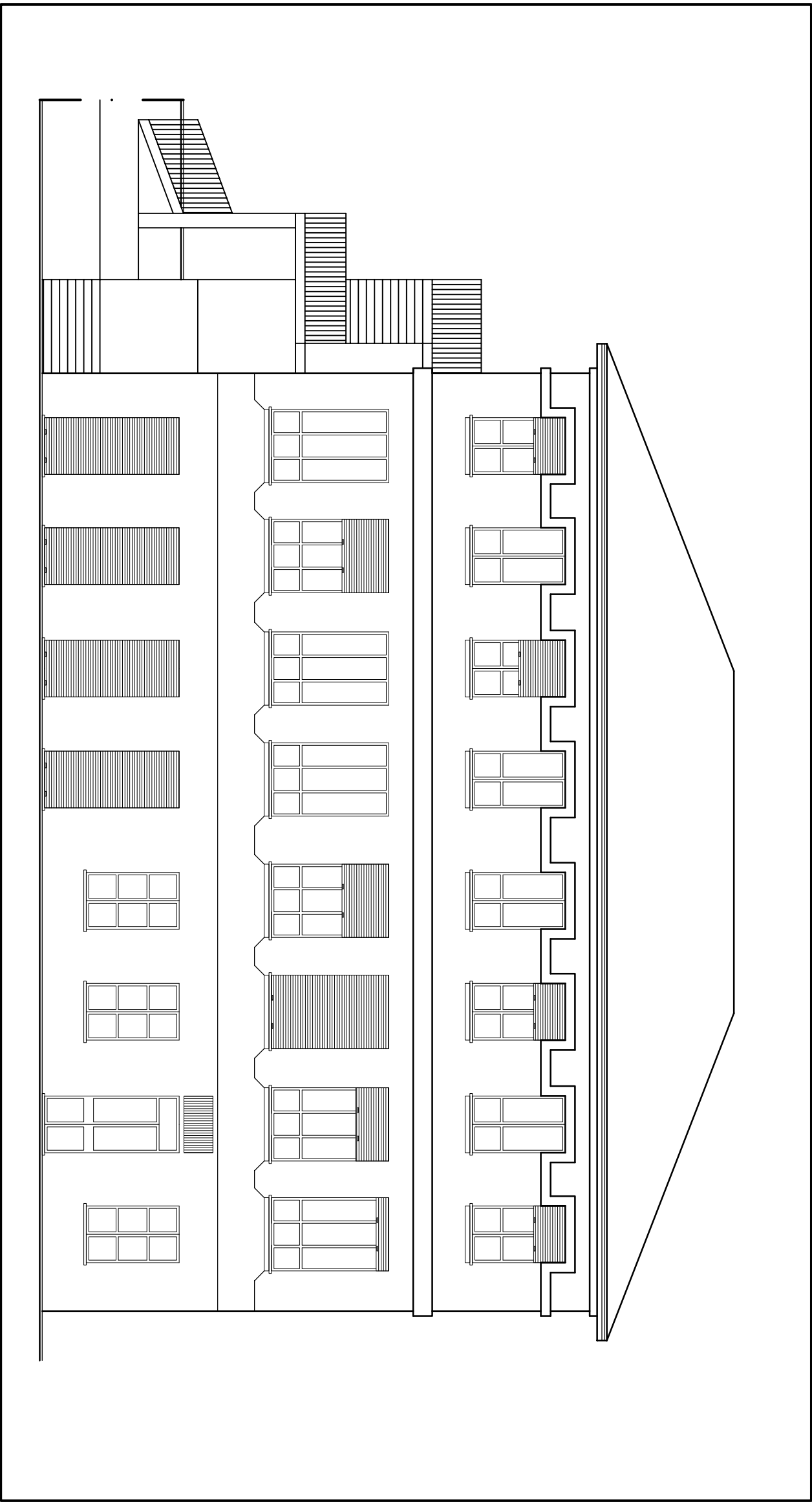

PROSPETTO EST - scala 1:100

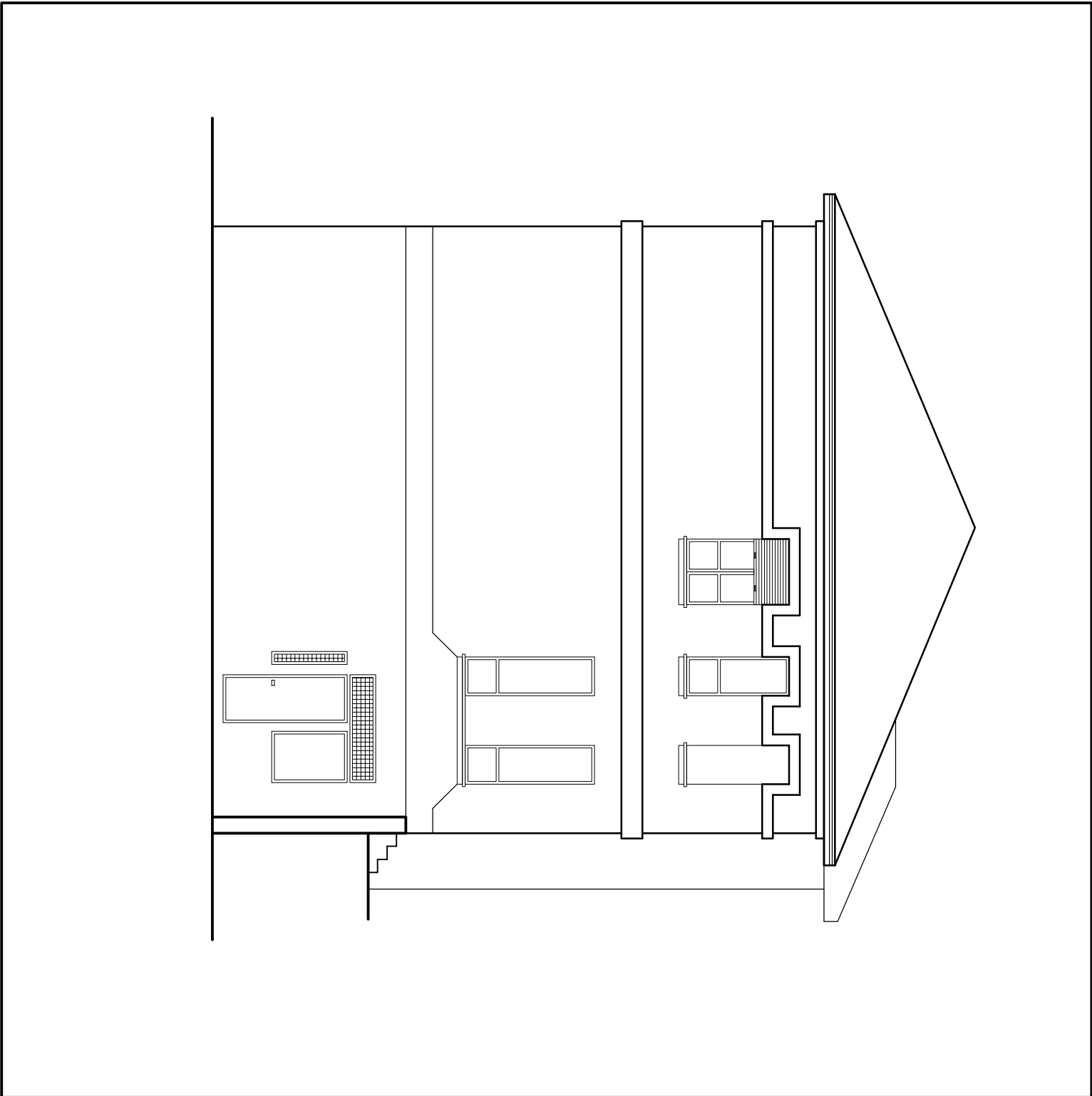

PROSPETTO NORD - scala 1:100

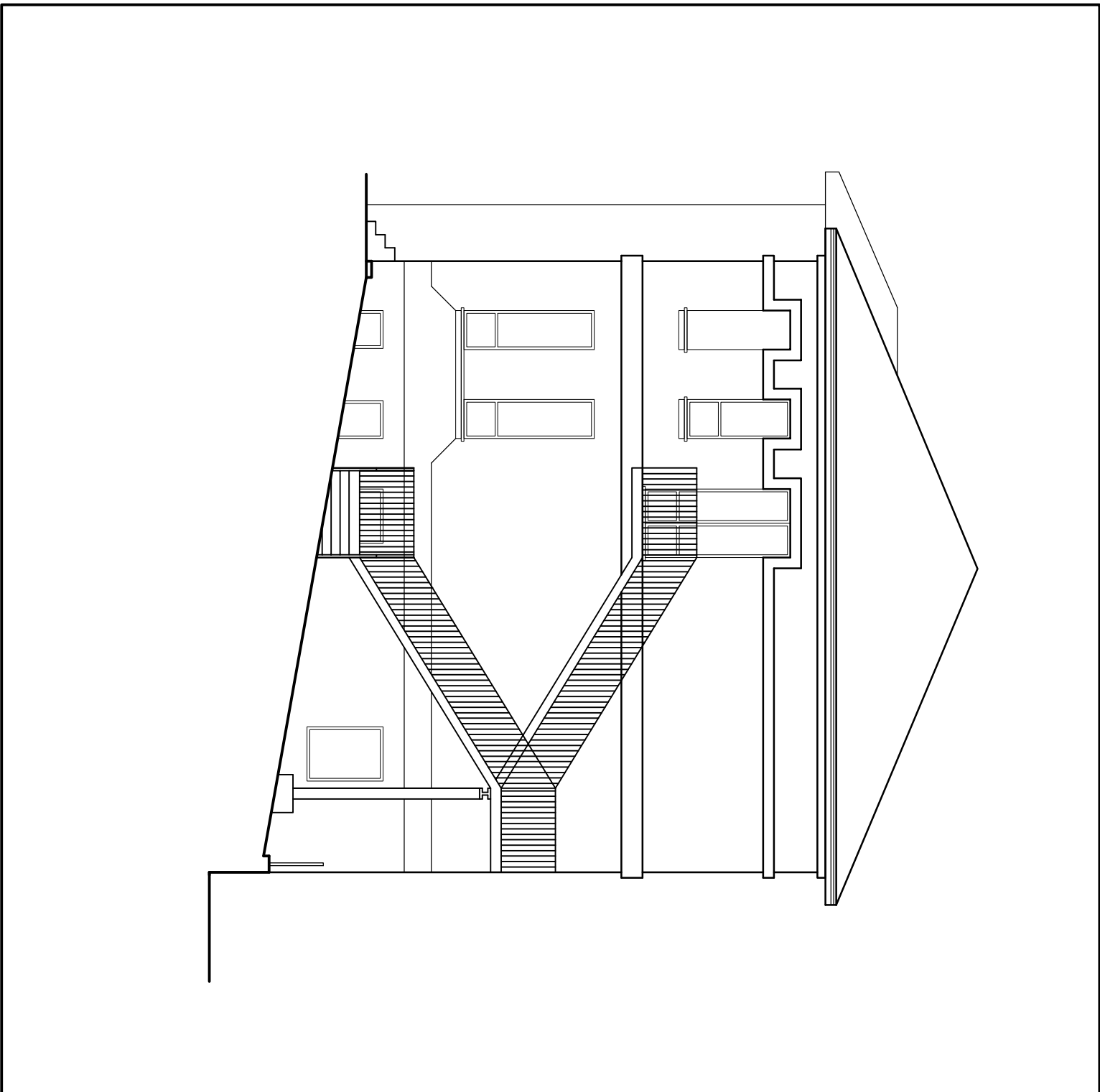

PROSPETTO SUD - scala 1:100

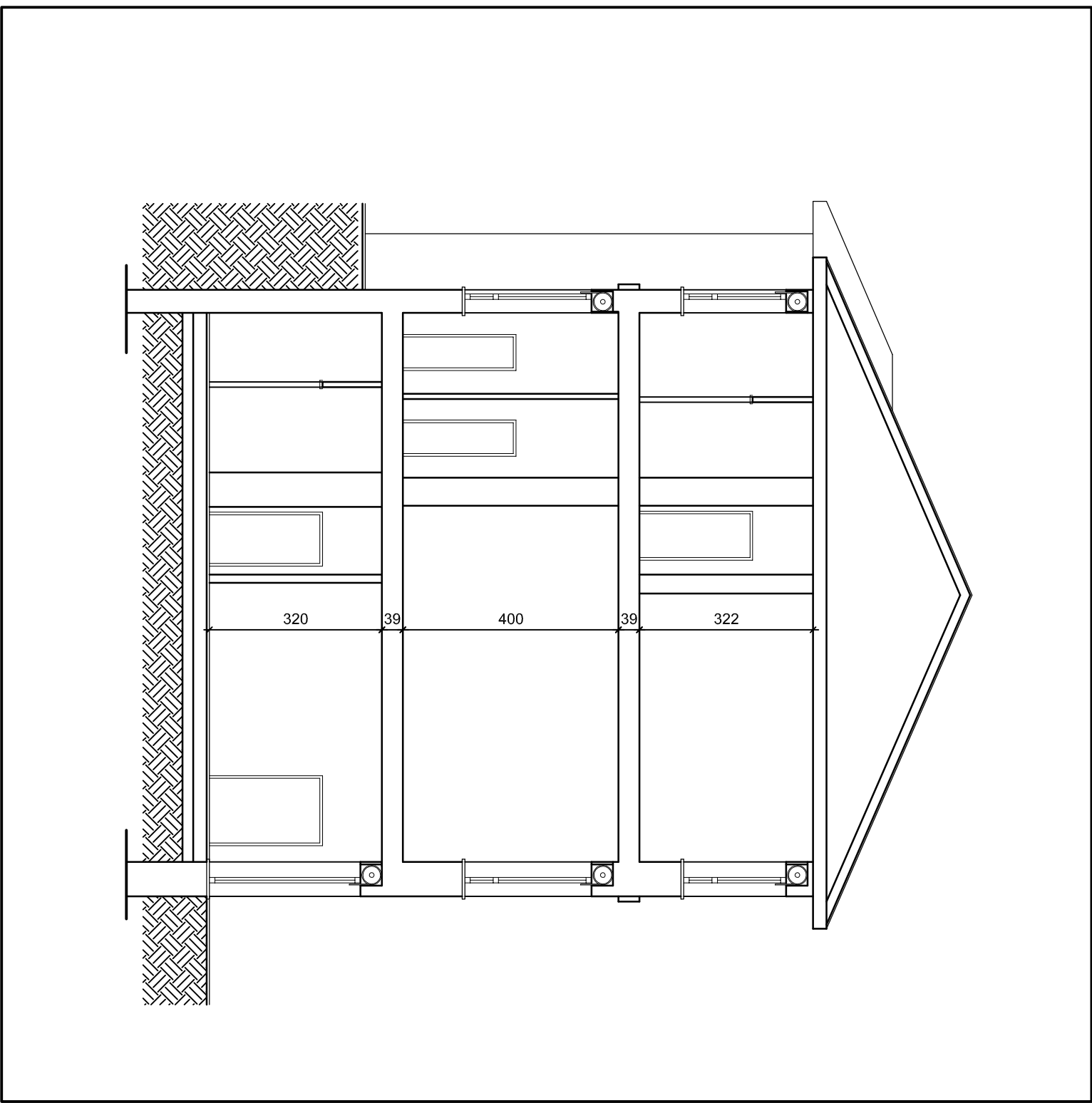

SEZIONE A-A - scala 1:100

REGIONE PIEMONTE PROVINCIA DI TORINO
COMUNE DI VARISELLA

Bando

DECRETO del FARE

PRESENTAZIONE PROGETTO ESECUTIVO IMMEDIATAMENTE CANTIERABILE
DI MESSA IN SICUREZZA, RISTRUTTURAZIONE E MANUTENZIONE STRAORDINARIA
PER LA CONCESSIONE DI CONTRIBUTI PER INTERVENTI EDILIZI SU EDIFICI SCOLASTICI

DI PROPRIETA' DI ENTE LOCALE

SEDE DI SCUOLE STATALI DELL'INFANZIA, PRIMARIA, SECONDARIA DI I° e II° GRADO

Art.18 comma 8-quater legge 9 agosto 2013, n. 98 "Conversione in legge, con modificazioni, del
decreto-legge 21 giugno 2013, n. 69, recante disposizioni urgenti per il rilancio dell'economia".

MESSA IN SICUREZZA, RISTRUTTURAZIONE E MANUTENZIONE
STRAORDINARIA SCUOLA DELL'INFANZIA E PRIMARIA

VIA DON GIOCONDO CABODI

PROGETTO ESECUTIVO

Oggetto: Stato di fatto; Planie - Sezione A-A - Prospetti

Tav: E 02

Scala: 1:100

Data: Settembre 2013	File:	Rif.int:
Rev	Data	File
01	-	
02	-	Note
03	-	

Proprietà: COMUNE DI VARISELLA

ROCH INGEGNO
SERVIZI PER L'EDILIZIA
BUILDING SERVICES

professionisti associati - arch. Grazia Gatti - ing. Dario Luetto
via Casale n° 60 - 10040 Leni - Torino - Tel./Fax 011-9974957
E-Mail: archingegnerochingegneroit